

SMS FLATSCREEN H2 UNISLIDE

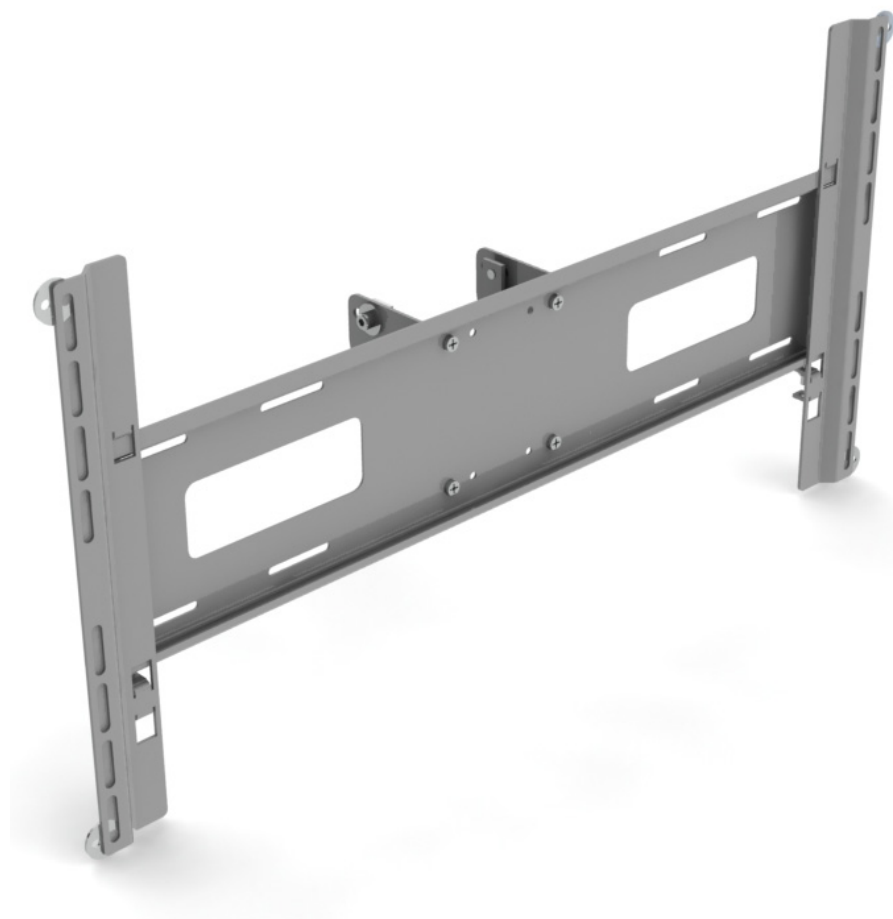

Länken.

SMS Flatscreen H2 Unislide är den viktiga länken mellan din tunga skärm och ditt stativ. Universalslåden passar de flesta skärmar upp till 50 kg. SMS Flatscreen H2 Unislide är enkel att montera och är lätt att flytta till många andra av våra stativ och fästen för tyngre skärmar.

- | | | | |
|-------------------------------|--|------------------------------|--|
| <input type="radio"/> Ceiling | <input checked="" type="radio"/> Heavy weight | <input type="radio"/> Fixed | <input type="radio"/> Variable |
| <input type="radio"/> Wall | <input type="radio"/> Middle weight | <input type="radio"/> Swivel | <input checked="" type="radio"/> UniSlide |
| <input type="radio"/> Floor | <input type="radio"/> Light weight | <input type="radio"/> Tilt | <input type="radio"/> Hidden |
| <input type="radio"/> Table | | <input type="radio"/> 3D | <input type="radio"/> Double |
| | | <input type="radio"/> Mobile | |

